

EXCMO.
AYUNTAMIENTO
SOCUÉLLAMOS

BOLETÍN DE EMPLEO SEMANAL

Número 8/2024



CONCEJALÍA DE DESARROLLO EMPRESARIAL
AGENCIA DE DESARROLLO LOCAL

BOLETÍN DEL 17 AL 23 DE FEBRERO DE 2024

EMPLEO PÚBLICO

| Oferta | 30 PLAZAS DE BOMBERO |
|---|--|
| Organismo | Consortio para el servicio contra incendios y de salvamento de la provincia de ciudad real |
| Provincia | Ciudad Real |
| Final plazo presentación solicitudes | Veinte días hábiles a contar desde el siguiente al de la publicación del anuncio de la convocatoria en el Boletín Oficial del Estado |
| Requisitos | -Estar en posesión del Título de Bachiller, o equivalente. En el caso de titulaciones obtenidas en el extranjero, se deberá estar en posesión de la credencial que acredite su homologación o convalidación en su caso. -Encontrarse en posesión del permiso de conducción de la clase C. |
| Fuente | BOP Ciudad Real N° 31, del 13 de febrero de 2024 https://bop.dipucr.es/bop/2024/02/13 |

| Oferta | AUX. ADMINISTRATIVO |
|---|--|
| Organismo | Excmo. Ayuntamiento de Villarta de San Juan |
| Provincia | Ciudad Real |
| Final plazo presentación solicitudes | Veinte días hábiles contados a partir del día siguiente al de la publicación del anuncio de la convocatoria en el Boletín Oficial del Estado |
| Requisitos | Poseer la titulación exigida o cumplir los requisitos para su obtención a fecha de finalización del plazo de presentación de solicitudes de participación. (Ver bases) |
| Fuente | BOP Ciudad Real N° 30, del 12 de febrero de 2024 https://bop.dipucr.es/bop/2024/02/12 |



| Oferta | ORDENANZA/NOTIFICADOR-A (CONTRATO RELEVO) |
|---|--|
| Organismo | Excmo. Ayuntamiento de Socuéllamos |
| Provincia | Ciudad Real |
| Final plazo presentación solicitudes | 07/03/2024 |
| Requisitos | - Estar en posesión del Graduado Escolar, o titulación equivalente. -Estar en posesión del permiso de conducir clase B en la fecha en que finalice el plazo de pre - sentación de solicitudes |
| Fuente | BOP Ciudad Real Nº 38, del 22 de febrero de 2024 https://bop.dipucr.es/bop/2024/02/22 |

| Oferta | BOLSA OFICIAL PRIMERA ALBAÑIL |
|---|---|
| Organismo | Excmo. Ayuntamiento de Socuéllamos |
| Provincia | Ciudad Real |
| Final plazo presentación solicitudes | 01/03/2024 |
| Requisitos | -Estar en posesión del Título de ESO, formación profesional de grado medio, o titulación reconocida oficialmente como equivalente a efectos laborales -Permiso de conducir B |
| Fuente | https://etablon.dipucr.es:4443/eTablon/tablon.jsf?entidad=026 |

| Oferta | 2 PLAZAS AUX. BIBLIOTECA |
|---|--|
| Organismo | Excmo. Ayuntamiento de Manzanares |
| Provincia | Ciudad Real |
| Final plazo presentación solicitudes | 10/03/2024 |
| Requisitos | Estar en posesión del Título de Bachiller o Técnico o equivalente. |
| Fuente | Convocatoria BOE Núm. 44 Lunes 19 de febrero de 2024 Bases BOP Ciudad Real - Número 34 · viernes, 17 de febrero de 2023 |

| Oferta | 2 PLAZAS OPERARIOS PUNTO LIMPIO |
|---|-----------------------------------|
| Organismo | Excmo. Ayuntamiento de Manzanares |
| Provincia | Ciudad Real |
| Final plazo presentación solicitudes | 10/03/2024 |



| | |
|-------------------|--|
| Requisitos | Estar en posesión del Título de Certificado de Escolaridad o equivalente |
| Fuente | Convocatoria BOE Núm. 44 Lunes 19 de febrero de 2024 Bases BOP Ciudad Real - Número 34 · viernes, 17 de febrero de 2023 |

| Oferta | BOLSA AUXILIARES DE CULTURA Y TURISMO |
|---|---|
| Organismo | Excmo. Ayuntamiento de Argamasilla de Alba |
| Provincia | Ciudad Real |
| Final plazo presentación solicitudes | 01/03/2024 |
| Requisitos | -Estar en posesión del título de graduado en ESO o equivalente o en condiciones de obtenerlo en la fecha en que termine el plazo para la presentación de instancias. -Estar en posesión del carnet de conducir clase B |
| Fuente | https://www.argamasilladealba.es/sede-electronica/ofertas-empleo/procesos-abiertos/detalle-oferta/noticia/bolsa-de-auxiliar-de-cultura-y-turismo |

EMPLEO PRIVADO

| Puesto | 2 PUESTOS TRACTORISTA |
|--------------------|---|
| Población | Campo de Criptana |
| Provincia | Ciudad Real |
| Descripción | <p>Funciones</p> <p>-Conducir y realizar el mantenimiento y las reparaciones periódicas de tractores y otros aperos agrícolas. -Manejar los tractores con seguridad y eficacia. -Realizar inspecciones de tractores y accesorios como niveladoras, rodillos y arados, y asegurarse de que están bien lubricados. -Comprobar el abastecimiento de combustible, grasas, lubricantes y agua en el equipo que opera. -Examinar el estado de componentes y agregados. -Realizar los mantenimientos técnicos planificados, especialmente el mantenimiento diario. -Labores agrícolas en general.</p> <p>Requisitos</p> <p>Experiencia: Mínimo dos años Formación académica: No requerida Otras titulaciones: Curso de Manipulador de Productos Fitosanitarios Permiso conducir (IMPRESINDIBLE): B</p> |



| | |
|-----------------|--|
| | <p>Vehículo propio: Si</p> <p>Condiciones Tipo contrato: Indefinido Fecha de incorporación: Lo antes posible Jornada de trabajo: Completa Horario de trabajo: Turno partido de 08:00 a 19:00 (L-V) Salario a partir de: Según convenio Convenio colectivo aplicable: Agrario</p> |
| Contacto | https://e-empleo.jccm.es/ofertas/jsp/inscribirseOferta.jsp |
| Fuente | Oficina Virtual Consejería de Economía, Empresas y Empleo JCCM |

| | |
|--------------------|--|
| Puesto | 3 PUESTOS SOLDADOR/A |
| Población | Manzanares |
| Provincia | Ciudad Real |
| Descripción | <p>Funciones Trabajos propios de soldadura en diferentes materiales, según el tipo de fabricado. La empresa está dividida en diferentes áreas de trabajo, dando la oportunidad de conocer otras tareas.</p> <p>Requisitos - Experiencia mínima de 12 meses. - Formación académica: ESO o Certificado de Profesionalidad de Soldadura TIG o MIG/MAG. - Valorable carnet de conducir tipo B.</p> <p>Condiciones - Contrato Indefinido. - Jornada de trabajo completa. - Salario a partir de 18.000 - 24.000 € brutos anuales.</p> |
| Contacto | https://e-empleo.jccm.es/ofertas/jsp/inscribirseOferta.jsp |
| Fuente | Oficina Virtual Consejería de Economía, Empresas y Empleo JCCM |

| | |
|--------------------|--|
| Puesto | REPARTIDOR/A-CONDUCTOR/A CICLOMOTORA |
| Población | Tomelloso |
| Provincia | Ciudad Real |
| Descripción | <p>Funciones - Reparto de pedidos a domicilio. - Apoyo en tareas como cocinado de productos, preparación de pedidos, reposición, limpieza.</p> <p>Requisitos - Mínimo de 1 año de carnet de conducir (o licencia de ciclomotor). - Manejo de ciclomotores o motocicletas de 49 cc a 125 cc. - Conocimiento de las calles de Tomelloso para reparto de pedidos.</p> <p>Condiciones</p> |



| | |
|-----------------|--|
| | - Contrato temporal (3 meses). - Jornada: 20 horas semanales (turnos rotativos de lunes a domingo). - Salario a partir de 661,50 € brutos/mes, incluida prorata pagas extra. |
| Contacto | https://e-empleo.jccm.es/ofertas/jsp/inscribirseOferta.jsp |
| Fuente | Oficina Virtual Consejería de Economía, Empresas y Empleo JCCM |

| | |
|--------------------|--|
| Puesto | ORIENTADOR/A LABORAL |
| Población | Tomelloso |
| Provincia | Ciudad Real |
| Descripción | <p>Funciones</p> <p>- Gestión de las actividades incluidas en el Proyecto Marco de su proyecto: diseño, seguimiento y ejecución de las acciones de orientación. Acciones de activación y motivación, seguimiento y acompañamiento laboral. - Realizar el diseño, seguimiento y ejecución de las acciones de formación incluidas en el proyecto, garantizando el cumplimiento del proceso de gestión de formación y su sistema de calidad. - Elaborar los informes, memorias y/o evaluaciones del proyecto que puedan ser solicitados por Cruz Roja o el financiador/es del proyecto. - Gestionar la labor del voluntariado encargado del desarrollo de las actividades incluidas en el proyecto. - Garantizar el cumplimiento del proceso de gestión de voluntariado y el sistema de calidad de voluntariado y formación, en lo que afecta al voluntariado adscrito a este proyecto. - Utilizar las aplicaciones informáticas necesarias para la correcta gestión del proyecto. - Realizar trabajo de cooperación con las empresas de su ámbito.</p> <p>Requisitos</p> <p>- 3 años en orientación laboral, análisis de mercado laboral y prospección. - 2 años en intervención con personas jóvenes en dificultad socio-laboral (demostrable). - Formación acreditada en el ámbito sociolaboral. - Conocimientos sobre la realidad del mercado de trabajo en la provincia de Ciudad Real. - TITULACIÓN UNIVERSITARIA DE LA RAMA SOCIAL O LABORAL. - Microsoft Office 365 y otras competencias digitales. - Carnet de conducir.</p> <p>Condiciones</p> <p>- Contrato Temporal (previsto 6 meses). - Jornada Completa (L-V de 08:00 a 15:00 y dos tardes a la semana). - Salario a partir de 24.000 € brutos anuales.</p> |
| Contacto | https://e-empleo.jccm.es/ofertas/jsp/inscribirseOferta.jsp |
| Fuente | Oficina Virtual Consejería de Economía, Empresas y Empleo JCCM |

| Puesto | TERAPEUTA OCUPACIONAL |
|--------------------|--|
| Población | Socuéllamos |
| Provincia | Ciudad Real |
| Descripción | <p>Funciones Servicio de Atención Temprana.</p> <p>Requisitos - Grado en Terapia Ocupacional. - Se valorará experiencia, preferiblemente en atención temprana o población infantil. - Valorable Máster o posgrado en Atención Temprana. - Valorable formación en integración sensorial, dificultades de aprendizaje, dificultades o alteraciones en la alimentación, intervención en TEA y trastornos del neurodesarrollo. - Prácticas centradas en la familia.</p> <p>Condiciones - Contrato Indefinido. - Jornada de trabajo: 19 horas semanales (X y J mañana y tarde y V por la mañana). - Salario a partir de 737,47 € brutos/mes; no incl. prorrateo pagas extra.</p> |
| Contacto | https://e-empleo.jccm.es/ofertas/jsp/inscribirseOferta.jsp |
| Fuente | Oficina Virtual Consejería de Economía, Empresas y Empleo JCCM |

| Puesto | MONITOR/A LUDOTECA INFANTIL CON DISCAPACIDAD |
|--------------------|---|
| Población | Alcázar de San Juan |
| Provincia | Ciudad Real |
| Descripción | <p>Funciones Entre sus tareas se incluyen: -desarrollar las actividades educativas de tiempo libre conforme a lo planificado -planificar proyectos culturales y de tiempo libre -evaluar programas y proyectos culturales y de tiempo libre. -ajustar el proyecto a las características grupales de los destinatarios. -realizar actividades de tiempo libre aplicando técnicas de animación de grupos vinculadas a la situación y al colectivo destinatario. - aplicar técnicas de expresión, animación y creatividad. - desarrollar actividades de tiempo libre dinamizadas mediante el juego y la práctica de juegos físico deportivos. -realizar actividades de tiempo libre relacionadas con la naturaleza. - determinar y organizar itinerarios.</p> <p>Requisitos -Experiencia: Mínimo 3 meses en puestos similares -Formación académica: Certificado monitor o monitora de ocio y tiempo libre -Otras titulaciones: Cualquier titulación superior o similar</p> |



| | |
|-----------------|--|
| | <p>a la anterior -Otros requisitos: Tener reconocida discapacidad mínima del 33 %</p> <p>Condiciones -Tipo contrato: Indefinido -Fecha de incorporación: Lo antes posible -Jornada de trabajo: 25 Horas Semanales -Horario de trabajo: 16.00h-21.00h -Salario a partir de: 826 € brutos Mensuales, incluida prorrateo pagas extra</p> |
| Contacto | https://e-empleo.jccm.es/ofertas/jsp/inscribirseOferta.jsp |
| Fuente | Oficina Virtual Consejería de Economía, Empresas y Empleo JCCM |

| Puesto | CHAPISTA-PINTOR/A VEHÍCULOS |
|--------------------|---|
| Población | Socuéllamos |
| Provincia | Ciudad Real |
| Descripción | <p>Funciones - Trabajos de chapa y pintura.</p> <p>Requisitos - Experiencia mínima 3 años. - Carnet de conducir tipo B.</p> <p>Condiciones - Jornada completa. - Contrato indefinido. - Salario 1.323-1500€ brutos mensuales incluida prorrateo pagas extra.</p> |
| Contacto | https://e-empleo.jccm.es/ofertas/jsp/inscribirseOferta.jsp |
| Fuente | Oficina Virtual Consejería de Economía, Empresas y Empleo JCCM |

| Puesto | 5 PUESTOS DE ESQUILADORES |
|--------------------|---|
| Población | Fincas de Castilla La Mancha |
| Provincia | Castilla La Mancha |
| Descripción | <p>Funciones Esquilar ganado ovino mediante el método australiano, lugar fincas de Castilla-La Mancha</p> <p>Requisitos conocer este método de esquila y tener tres años de experiencia</p> <p>Condiciones horario de 8:00 a 14:00 y de 16:00 a 18:00 horas.</p> |
| Contacto | https://e-empleo.jccm.es/ofertas/jsp/inscribirseOferta.jsp |
| Fuente | Oficina Virtual Consejería de Economía, Empresas y Empleo JCCM |



| Puesto | PREPARADOR/A COMIDA RÁPIDA |
|--------------------|--|
| Población | Alcázar de San Juan |
| Provincia | Ciudad Real |
| Descripción | <p>Funciones Preparar y cocinar los alimentos de manera efectiva y eficiente. Mantener el área de trabajo limpia y ordenada, y trabajar en equipo para brindar la mejor experiencia posible a nuestros clientes.</p> <p>Requisitos -Experiencia: En atención al cliente y/o en el sector de la restauración rápida (preferiblemente). Disponibilidad para trabajar en horarios rotativos y fines de semana. Actitud positiva y proactiva. Capacidad para trabajar bajo presión. Buenas habilidades comunicativas y capacidad para trabajar en equipo.</p> <p>Condiciones -Tipo contrato: TEMPORAL -Duración prevista: 3 Meses -Fecha de incorporación: Lo antes posible -Jornada de trabajo: 20 Horas Semanales -Horario de trabajo: TURNOS ROTATIVOS DE LUNES A DOMINGOS -Salario a partir de: 661.50 € brutos Mensuales, No incluida prorrata pagas extra</p> |
| Contacto | https://e-empleo.jccm.es/ofertas/jsp/inscribirseOferta.jsp |
| Fuente | Oficina Virtual Consejería de Economía, Empresas y Empleo JCCM |

| Puesto | REPARTIDOR/CONDUCTOR CICLOMOTOR |
|--------------------|---|
| Población | Alcázar de San Juan |
| Provincia | Ciudad Real |
| Descripción | <p>Funciones Las funciones a desempeñar son: - Reparto de pedidos a domicilio. - Atención al Cliente. - Ayuda en las funciones del restaurante.</p> <p>Requisitos -Permiso de conducir (IMPRESINDIBLE): A1 O B -Manejo de ciclomotor (49cc o 125cc) experiencia mínima tres años. - Formación académica: no requerida</p> <p>Condiciones -Tipo contrato: TEMPORAL -Fecha de incorporación: Lo antes posible -Jornada de trabajo: 30 Horas Semanales -Horario de trabajo: TURNOS ROTATIVOS DE LUNES A DOMINGOS -Salario a partir de: 992,50 € brutos Mensuales, Incluida prorrata pagas extra</p> |



| | |
|-----------------|---|
| Contacto | https://e-empleo.jccm.es/ofertas/jsp/inscribirseOferta.jsp |
| Fuente | Oficina Virtual Consejería de Economía, Empresas y Empleo JCCM |

| Puesto ASESOR FISCAL Y LABORAL | |
|---------------------------------------|--|
| Población | La Roda |
| Provincia | Albacete |
| Descripción | <p>Funciones - TAREAS ADMINISTRATIVAS (CONTABILIDAD, FACTURACIÓN..ETC) - DECLARACIONES TRIBUTARIAS (IVA, INFORMATIVAS, IRPF,..) PARA AUTÓNOMOS Y COMUNIDAD DE BIENES. - CREACIÓN DE EMPRESAS DE CLIENTES Y MANTENIMIENTO, REALIZANDO ALTAS Y BAJAS EN LA SEGURIDAD SOCIAL Y HACIENDA ASÍ COMO LLEVAR SU CONTABILIDAD, NÓMINAS, .ETC. - ATENCIÓN AL CLIENTE PRESENCIAL Y TELEFÓNICA ASÍ COMO CON MEDIOS TELEMÁTICOS.</p> <p>Requisitos EXPERIENCIA PREVIA EN PUESTO SIMILAR, EN ASESORÍA O GESTORÍA. TITULACIÓN RELACIONADA CON EL PUESTO (LABORAL, FISCAL, CONTABILIDAD..) PROGRAMAS CONTABLES DE FACTURACIÓN Y NÓMINAS. CARNÉ DE CONDUCIR.</p> <p>Condiciones CONTRATO INDEFINIDO, JORNADA COMPLETA DE 10-14:00 HORAS Y DE 16-20:00 HORAS DE LUNES A VIERNES. SALARIO: 1500 EUROS NETOS MENSUALES, NO INCLUIDO PRORRATEO PAGAS EXTRAS.</p> |
| Contacto | https://e-empleo.jccm.es/ofertas/jsp/inscribirseOferta.jsp |
| Fuente | Oficina Virtual Consejería de Economía, Empresas y Empleo JCCM |

| Puesto TÉCNICO MEDIO EN FARMACOLOGÍA | |
|---|--|
| Población | Villarrobledo |
| Provincia | Albacete |
| Descripción | <p>Funciones LAS PROPIAS DE LA CATEGORIA A DESEMPEÑAR EN UNA FARMACIA</p> <p>Requisitos EXPERIENCIA: 6 MESES FORMACIÓN: TECNICO EN FARMACIA Y PARAFARMACIA</p> <p>Condiciones</p> |



| | |
|-----------------|---|
| | CONTRATO: TEMPORAL 5 MESES JORNADA: PARCIAL 4 HORAS DIARIAS |
| Contacto | https://e-empleo.jccm.es/ofertas/jsp/inscribirseOferta.jsp |
| Fuente | Oficina Virtual Consejería de Economía, Empresas y Empleo JCCM |

| Puesto | ADMINISTRATIVO DIRECTOR REQUAL |
|--------------------|--|
| Población | Ossa de Montiel |
| Provincia | Albacete |
| Descripción | <p>Funciones TAREAS ADMINISTRATIVA Y DIRECCIÓN DEL PROGRAMA DE REQUALIFICACIÓN ASÍ COMO LAS INDICADAS EN LAS BASES DE LA CONVOCATORIA.</p> <p>Requisitos FORMACIÓN UNIVERSITARIA - CARNET B1 Y VEHÍCULO PROPIO Y LAS RESTANTES INDICADAS EN LAS BASES.</p> <p>Condiciones TEMPORAL 6 MESES JORNADA COMPLETA PRESENTACIÓN DE INSTANCIAS EN EL AYUNTAMIENTO DE OSSA DE MONTIEL. BASES E INSTANCIAS EN EL SIGUIENTE ENLACE https://ossademontiel.sedipualba.es/tablondeanuncios/anuncio.aspx?id=52365</p> |
| Contacto | https://e-empleo.jccm.es/ofertas/jsp/inscribirseOferta.jsp |
| Fuente | Oficina Virtual Consejería de Economía, Empresas y Empleo JCCM |

| Puesto | DISEÑADOR GRÁFICO |
|--------------------|---|
| Población | Villarrobledo |
| Provincia | Albacete |
| Descripción | <p>Requisitos EXPERIENCIA DEMOSTRABLE EN DISEÑO GRAFICO. DOMINIO AVANZADO DE ADOBE ILLUSTRATOR Y EL PAQUETE ADOBE CREATIVE SUITE EN GENERAL. CREATIVIDAD Y HABILIDADES CONCEPTUALES PARA DESARROLLAR DISEÑOS INNOVADORES. FUERTES HABILIDADES DE COMUNICACION Y CAPACIDAD PARA TRABAJAR EN EQUIPO. CAPACIDAD PARA GESTIONAR MULTIPLES PROYECTOS Y CUMPLIR CON LOS PLAZOS ESTABLECIDOS.</p> |
| Contacto | https://e-empleo.jccm.es/ofertas/jsp/inscribirseOferta.jsp |
| Fuente | Oficina Virtual Consejería de Economía, Empresas y Empleo JCCM |

| Puesto | OFICIAL CARROCERO/SOLDADOR |
|------------------|-----------------------------------|
| Población | Villarrobledo |
| Provincia | Albacete |



| | |
|--------------------|--|
| Descripción | <p>Funciones REPARACIÓN DE TODO TIPO DE CARROCERIAS Y ELEMENTOS DE TRANSPORTE PARA CAMIONES</p> <p>Requisitos OFICIAL CARROCERO DE CAMIONES Y SUS ELEMENTOS CON MAS DE 3 AÑOS DE EXPERIENCIA CARNE DE CONDUCIR</p> <p>Condiciones CONTRATO INDEFINIDO. JORNADA COMPLETA</p> |
| Contacto | https://e-empleo.jccm.es/ofertas/jsp/inscribirseOferta.jsp |
| Fuente | Oficina Virtual Consejería de Economía, Empresas y Empleo JCCM |

| | |
|--------------------|---|
| Puesto | JEFE DE VENTAS |
| Población | Villamayor de Santiago |
| Provincia | Cuenca |
| Descripción | <p>Funciones LAS PROPIAS DE SU CATEGORÍA</p> <p>Requisitos 3 AÑOS DE EXPERIENCIA COMO COMERCIAL. NECESARIO, AL MENOS, TÍTULO DE TÉCNICO SUPERIOR EN VENTAS. CONOCIMIENTOS A NIVEL USUARIO EN MSOFFICE/MAIL. NECESARIO PERMISO DE CONDUCIR E IMPRESCINDIBLE VEHÍCULO PROPIO.</p> <p>Condiciones CONTRATO INDEFINIDO. JORNADA COMPLETA, EN HORARIO DE MAÑANA O DE TARDE. SALARIO DE 30000€ BRUTOS ANUALES, CON PLUSES POR OBJETIVOS. COMPLEMENTOS SALARIALES. APLICABLE CONVENIO COLECTIVO DE LA INDUSTRIA LÁCTEA.</p> |
| Contacto | https://e-empleo.jccm.es/ofertas/jsp/inscribirseOferta.jsp |
| Fuente | Oficina Virtual Consejería de Economía, Empresas y Empleo JCCM |

| | |
|--------------------|---|
| Puesto | SUPERVISOR/A DE RESIDENCIA |
| Población | Mota del Cuervo |
| Provincia | Cuenca |
| Descripción | <p>Funciones Por delegación de la Dirección de la Residencia realiza como funciones principales las de organizar, distribuir y controlar los diferentes servicios de la Residencia, ejerciendo el mando jerárquico sobre el personal a su cargo, coordinando los</p> |



| | |
|-----------------|---|
| | <p>contactos entre la Residencia, las personas usuarias y las familias de estas, gestionando el equipo a su cargo, su reclutamiento y selección, así como la formación de nuevas incorporaciones, reuniones de seguimiento y evaluación del desempeño. Podrá sustituir a la Dirección de la Residencia en caso de ausencia de esta.</p> <p>Requisitos Formación: Graduado en Enfermería, en Terapia Ocupacional o trabajador Social. Experiencia 1 año Se valorará tener el curso de Dirección de centros Conocimientos Informáticos Carnet de conducir y vehículo propio</p> <p>Condiciones Contrato Temporal, 8 meses Jornada Parcial, 20 horas semanales de 09 a 13 horas Sueldo Bruto de 764,86 € mensuales no incluida prorrata de pagas extra</p> |
| Contacto | https://e-empleo.jccm.es/ofertas/jsp/inscribirseOferta.jsp |
| Fuente | Oficina Virtual Consejería de Economía, Empresas y Empleo JCCM |

| Puesto | TERAPEUTA OCUPACIONAL |
|--------------------|---|
| Población | Mota del Cuervo |
| Provincia | Cuenca |
| Descripción | <p>Funciones</p> <ul style="list-style-type: none"> - Participar en el plan general de actividades del centro. - Realizar intervenciones propias de Terapia Ocupacional, como son el entrenamiento, mantenimiento y desarrollo de las actividades de la vida diaria básicas e instrumentales, el trabajo, la educación, el ocio y la participación social. Así como la rehabilitación/habilitación de las personas usuarias, la recuperación y/o mantenimiento de sus capacidades de relación con el entorno o de las actividades ocupacionales, así como la elaboración, adaptación y entrenamiento en el uso de órtesis, prótesis y productos de apoyo. - Participar en las áreas de ocio y tiempos libres de las personas usuarias del centro. - Participar junto con el resto del equipo multidisciplinar en la evaluación y seguimiento del proceso recuperador o asistencial de las personas usuarias del centro. <p>Requisitos GRADUADO/A EN TERAPIA OCUPACIONAL 1 AÑO DE EXPERIENCIA EN EL SECTOR CONOCIMIENTOS EN: - Valoración de las capacidades sensoriales, superiores, sociales y psicológicas. Elaborar y evaluar programas de tratamiento de rehabilitación con sus correspondientes objetivos</p> |



| | |
|-----------------|--|
| | <p>individualizados. Entrenar y reeducar en las actividades básicas e instrumentales de la vida diaria.</p> <p>Condiciones Titulación :Grado en Terapia Ocupacional Experiencia: 1 años en el sector Contrato Temporal - 8 meses Jornada: de 9 a 13 - 20 horas semanales Salario: 710,23 € BRUTOS MENSUALES. NO INCLUYE PRORRATA PAGA</p> |
| Contacto | https://e-empleo.jccm.es/ofertas/jsp/inscribirseOferta.jsp |
| Fuente | Oficina Virtual Consejería de Economía, Empresas y Empleo JCCM |

| | |
|--------------------|--|
| Puesto | ENFERMERO/A-DUE |
| Población | Belmonte |
| Provincia | Cuenca |
| Descripción | <p>Funciones Las propias del puesto de trabajo</p> <p>Requisitos GRADUADO/DUE EN ENFERMERIA</p> <p>Condiciones Contrato Indefinido Jornada completa. Horario a convenir Sueldo 1500 brutos Mensuales No incluida prorrata pagas extra Incorporación lo antes posible No necesaria experiencia</p> |
| Contacto | https://e-empleo.jccm.es/ofertas/jsp/inscribirseOferta.jsp |
| Fuente | Oficina Virtual Consejería de Economía, Empresas y Empleo JCCM |

| | |
|--------------------|---|
| Puesto | 5 PUESTOS CARPINTEROS VENTANAS PVC |
| Población | Manzanares |
| Provincia | Ciudad Real |
| Descripción | <p>Requisitos mínimos Experiencia mínima demostrable de al menos 2 años en carpintería de pvc, aluminio o madera.</p> |
| Contacto | https://www.infojobs.net/manzanares/carpinteros-ventanas-pvc/of-id5c5697583421c9766bd340c5fa11f?applicationOrigin=search-new&page=1&sortBy=PUBLICATION_DATE |
| Fuente | INFOJOBS |

| | |
|------------------|--------------------------|
| Puesto | COMMUNITY MANAGER |
| Población | Alcázar de San Juan |
| Provincia | Ciudad Real |



| | |
|--------------------|---|
| Descripción | <ul style="list-style-type: none"> • Estudios mínimos Licenciatura • Experiencia mínima Al menos 1 año |
| Contacto | https://www.infojobs.net/alcazar-de-san-juan/community-manager/of-i802882e7004156b256efa7d7d7f090?applicationOrigin=search-new&page=1&sortBy=PUBLICATION_DATE |
| Fuente | INFOJOBS |

| | |
|--------------------|---|
| Puesto | ADMINISTRATIVO/A COMERCIAL |
| Población | Manzanares |
| Provincia | Ciudad Real |
| Descripción | <ul style="list-style-type: none"> • Estudios mínimos Formación Profesional Grado Superior • Experiencia mínima Al menos 2 años |
| Contacto | https://www.infojobs.net/manzanares/administrativo-comercial/of-i7fd488aa2341fba4af7e0d77d0baa8?applicationOrigin=search-new&page=1&sortBy=PUBLICATION_DATE |
| Fuente | INFOJOBS |

| | |
|--------------------|---|
| Puesto | HIGIENISTA BUCODENTAL |
| Población | Alcázar de San Juan |
| Provincia | Ciudad Real |
| Descripción | <ul style="list-style-type: none"> • Estudios mínimos Formación Profesional Grado Medio • Experiencia mínima Al menos 2 años |
| Contacto | https://www.infojobs.net/alcazar-de-san-juan/higienista-bucodental/of-i7cc6bf428943f3b0a39893735df114?applicationOrigin=search-new&page=1&sortBy=PUBLICATION_DATE |
| Fuente | INFOJOBS |

| | |
|--------------------|--|
| Puesto | ORIENTADOR/A LABORAL - DPTO. EMPLEO |
| Población | Tomelloso |
| Provincia | Ciudad Real |
| Descripción | <ul style="list-style-type: none"> • Estudios mínimos Grado • Experiencia mínima Al menos 3 años |



| | |
|-----------------|---|
| Contacto | https://www.infojobs.net/tomelloso/orientador-laboral-departamento-empleo/of-i2fa49467124ff2b2db79b15c0c4b18?applicationOrigin=search-new&page=1&sortBy=PUBLICATION_DATE |
| Fuente | INFOJOBS |

| | |
|--------------------|---|
| Puesto | AGENTE COMERCIAL |
| Población | Tomelloso |
| Provincia | Ciudad Real |
| Descripción | <ul style="list-style-type: none">• Estudios mínimos Educación Secundaria Obligatoria• Experiencia mínima No Requerida |
| Contacto | https://www.infojobs.net/tomelloso/agente-comercial-exclusivo-para-tomelloso/of-i157fc19d714d2983f6909c2d1e0931?applicationOrigin=search-new&page=1&sortBy=PUBLICATION_DATE |
| Fuente | INFOJOBS |

| | |
|--------------------|---|
| Puesto | OPERARIO/A FABRICACIÓN |
| Población | Manzanares |
| Provincia | Ciudad Real |
| Descripción | <ul style="list-style-type: none">• Estudios mínimos Sin estudios• Experiencia mínima Al menos 1 año |
| Contacto | https://www.infojobs.net/manzanares/operario-fabricacion/of-i911134ee834ad787fd23ace17bfa81?applicationOrigin=search-new&page=1&sortBy=PUBLICATION_DATE |
| Fuente | INFOJOBS |

| | |
|--------------------|---|
| Puesto | AUXILIAR DE FARMACIA |
| Población | Tomelloso |
| Provincia | Ciudad Real |
| Descripción | <ul style="list-style-type: none">• Estudios mínimos Ciclo Formativo Grado Superior - Sanidad• Experiencia mínima No Requerida |
| Contacto | https://www.infojobs.net/tomelloso/auxiliar-farmacia-parcial-tomelloso/of-i2b84d152364ca29bf75c3900355184?applicationOrigin=search-new&page=1&sortBy=PUBLICATION_DATE |
| Fuente | INFOJOBS |



| | |
|--------------------|---|
| Puesto | 10 PUESTOS OPERARIO/A INDUSTRIAL |
| Población | Manzanares |
| Provincia | Ciudad Real |
| Descripción | <ul style="list-style-type: none">• Estudios mínimos Educación Secundaria Obligatoria• Experiencia mínima Al menos 1 año |
| Contacto | https://www.infojobs.net/manzanares/operario-industrial/of-i862e271fe046ecb925622a39260020?applicationOrigin=search-new&page=1&sortBy=PUBLICATION_DATE |
| Fuente | INFOJOBS |

| | |
|--------------------|---|
| Puesto | COMERCIAL |
| Población | Villarrobledo |
| Provincia | Albacete |
| Descripción | <ul style="list-style-type: none">• Estudios mínimos Cursando: sin estudios• Experiencia mínima Al menos 1 año |
| Contacto | https://www.infojobs.net/villarrobledo/comercial-villarrobledo/of-i675c08c85c4bdba2ad8df2e2f3e87a?applicationOrigin=search-new&page=1&sortBy=PUBLICATION_DATE |
| Fuente | INFOJOBS |

| | |
|--------------------|---|
| Puesto | TÉCNICO COMERCIAL |
| Población | Villarrobledo |
| Provincia | Albacete |
| Descripción | <ul style="list-style-type: none">• Estudios mínimos Cursando: formación profesional grado medio• Experiencia mínima Al menos 2 años |
| Contacto | https://www.infojobs.net/villarrobledo/tecnico-comercial-h-m-x/of-i9c55133f7f4f659800c1062ab69f0c?applicationOrigin=search-new&page=1&sortBy=PUBLICATION_DATE |
| Fuente | INFOJOBS |

| | |
|------------------|--------------------------------|
| Puesto | RECAMBISTA TALLER BOSCH |
| Población | La Roda |
| Provincia | Albacete |



| | |
|--------------------|---|
| Descripción | <ul style="list-style-type: none"> • Estudios mínimos Ciclo Formativo Grado Medio • Experiencia mínima Al menos 2 años |
| Contacto | https://www.infojobs.net/la-roda/recambista-taller-bosch-car-diesel-service/of-ia24d3e4aa74dccb820d8d560e0b19f?applicationOrigin=search-new&page=1&sortBy=PUBLICATION_DATE |
| Fuente | INFOJOBS |

| | |
|--------------------|---|
| Puesto | SOLDADOR/A-CORTADOR/A |
| Población | Villarrobledo |
| Provincia | Albacete |
| Descripción | Requisitos - Conocimientos y experiencia en corte con plasma - Conocimientos en soldadura Tig y MIg. |
| Contacto | https://www.adecco.es/oferta-trabajo/soldadora-cortadora-de-plasma?ID=900a1f1b-c34d-4361-a98e-8e5d9fe4b485 |
| Fuente | ADECCO |

| | |
|--------------------|---|
| Puesto | COMERCIAL ELECTRICIDAD |
| Población | Villarrobledo |
| Provincia | Albacete |
| Descripción | Se requiere:- Experiencia de al menos 1 año en funciones similares - Orientación a clientes y resultados - CONOCIMIENTOS ELECTRICIDAD |
| Contacto | https://www.randstad.es/candidatos/ofertas-empleo/oferta/comercial-electricidad-2759673/ |
| Fuente | RANDSTAD |



CURSOS DE FORMACIÓN

| Nombre | VIGILANCIA, SEGURIDAD PRIVADA Y PROTECCIÓN DE PERSONAS |
|---------------------|--|
| Población | Tomelloso |
| Provincia | Ciudad Real |
| Fecha inicio | 22/07/2024 |
| Modalidad | Presencial |
| Horas | 370 |
| Fuente | https://e-empleo.jccm.es/formacion/jsp/solicitudes/detalleGrupo.jsp FORMACIÓN FERGOS: 926502535 |

| Nombre | TRANSPORTE SANITARIO |
|---------------------|--|
| Población | Tomelloso |
| Provincia | Ciudad Real |
| Fecha inicio | 12/03/2024 |
| Modalidad | Presencial |
| Horas | 600 |
| Fuente | https://e-empleo.jccm.es/formacion/jsp/solicitudes/detalleGrupo.jsp FORMACIÓN FERGOS: 926502535 |

| Nombre | OPERACIONES DE FONTANERÍA Y CALEFACCIÓN-CLIMATIZACIÓN DOMÉSTICA |
|---------------------|--|
| Población | Tomelloso |
| Provincia | Ciudad Real |
| Fecha inicio | 18/03/2024 |
| Modalidad | Presencial |
| Horas | 510 |
| Fuente | https://e-empleo.jccm.es/formacion/jsp/solicitudes/detalleGrupo.jsp ITECAM: 926506450 |

| Nombre | ATENCIÓN SOCIO SANITARIA A PERSONAS DEPENDIENTES EN INSTITUCIONES SOCIALES |
|---------------------|---|
| Población | Tomelloso |
| Provincia | Ciudad Real |
| Fecha inicio | 10/05/2024 |
| Modalidad | Presencial |
| Horas | 1058 |
| Fuente | https://e-empleo.jccm.es/formacion/jsp/solicitudes/detalleGrupo.jsp FUNDACIÓN CERES: 926507040 |



| Nombre | ACTIVIDADES ADMINISTRATIVAS EN LA RELACIÓN CON EL CLIENTE |
|---------------------|--|
| Población | Socuéllamos |
| Provincia | Ciudad Real |
| Fecha inicio | 01/04/2024 |
| Modalidad | Presencial |
| Horas | 1940 |
| Fuente | https://e-empleo.jccm.es/formacion/jsp/solicitudes/detalleGrupo.jsp ETIC FORMACIÓN: 926500947 |

| Nombre | SERVICIOS DE BAR Y CAFETERÍA |
|---------------------|---|
| Población | Socuéllamos |
| Provincia | Ciudad Real |
| Fecha inicio | 11/03/2024 |
| Modalidad | Presencial |
| Horas | 700 |
| Fuente | https://e-empleo.jccm.es/formacion/jsp/solicitudes/detalleGrupo.jsp |

| Nombre | INTERVENCIÓN DEL EMPLEO DOMÉSTICO EN EL CUIDADO DE PERSONAS MAYORES |
|---------------------|---|
| Población | Tomelloso |
| Provincia | Ciudad Real |
| Fecha inicio | 04/03/2024 |
| Modalidad | Presencial |
| Horas | 90 |
| Fuente | https://e-empleo.jccm.es/formacion/jsp/solicitudes/detalleGrupo.jsp |

| Nombre | ACTIVIDADES AUXILIARES EN AGRICULTURA |
|---------------------|---|
| Población | Tomelloso |
| Provincia | Ciudad Real |
| Fecha inicio | 04/03/2024 |
| Modalidad | Presencial |
| Horas | 380 |
| Fuente | https://e-empleo.jccm.es/formacion/jsp/solicitudes/detalleGrupo.jsp |

| Nombre | OPERACIONES AUXILIARES DE MONTAJE DE REDES ELÉCTRICAS |
|------------------|---|
| Población | Alcázar de San Juan |
| Provincia | Ciudad Real |



| | |
|---------------------|---|
| Fecha inicio | 26/02/2024 |
| Modalidad | Presencial |
| Horas | 260 |
| Fuente | https://e-empleo.jccm.es/formacion/jsp/solicitudes/detalleGrupo.jsp |

| | |
|---------------------|---|
| Nombre | SOLDADURA OXIGÁS Y SOLDADURA MIG/MAG |
| Población | Alcázar de San Juan |
| Provincia | Ciudad Real |
| Fecha inicio | 11/03/2024 |
| Modalidad | Presencial |
| Horas | 640 |
| Fuente | https://e-empleo.jccm.es/formacion/jsp/solicitudes/detalleGrupo.jsp |

| | |
|---------------------|---|
| Nombre | GESTIÓN COMERCIAL DE VENTAS |
| Población | Socuéllamos |
| Provincia | Ciudad Real |
| Fecha inicio | 25/03/2024 |
| Modalidad | Presencial |
| Horas | 1515 |
| Fuente | https://e-empleo.jccm.es/formacion/jsp/solicitudes/detalleGrupo.jsp |

CURSOS FEMXA:

<https://www.cursosfemxa.es/cursos-online-gratuitos-convocatoria-estatal?qclid=Cj0KCQjwuNemBhCBARIsADp74QQDYEalioMMc-IMtvDkqBNZ-xZ7MK0FRrnuPOLAYbTYRoccWBLSwzlaAp-YEALw wcb>

CURSOS FÓRMATE

https://www.formate.es/sector/otros-servicios/?utm_term=cursos%20gratis%20sepe&utm_campaign=PROGRAMAS+F22&utm_source=adwords&utm_medium=ppc&hsa_acc=3318025833&hsa_cam=19931029906&hsa_grp=145695750137&hsa_ad=654149840142&hsa_src=g&hsa_tgt=kwd-1481832432903&hsa_kw=cursos%20gratis%20sepe&hsa_mt=b&hsa_net=adwords&hsa_ver=3&qclid=Cj0KCQjwuNemBhCBARIsADp74QRKcVEsO0LDoG-V ogHwDZ6gg807eG0Yz7eE1KIYxApKEZAjeigF9oaAntZEALw wcb



Socuéllamos
AYUNTAMIENTO



Socuéllamos
EMPLEO Y FORMACIÓN

CURSOS EUROFORMAC

<https://cursosgratuitos.grupoeuroformac.com/>

CURSOS UNIVERSIDAD POPULAR DIPUTACIÓN CIUDAD REAL

<https://universidadpopular.redquijote.org/>

FORMACIÓN PICE

Curso intensivo de preparación de B1 y B2 inglés de Cambridge



¡GRATUITO!

ALCÁZAR DE SAN JUAN

MÁS INFO



Dirigido a:

Jóvenes activos en el Sistema Nacional de **Garantía Juvenil**

Posibilidad de inserción laboral con ayuda a la empresa de 5.000 euros



Del 16 de mayo al 28 de junio

De 9:00 a 14:00h. de lunes a viernes

Centro de Formación Devis de Alcázar de San Juan. C/ Pintor Jose Luis Samper s/n



Inscripciones:

Esther Almendral 628 56 88 15 /

ealmendral@camaracr.org

Centro de Formación Devis

926 54 54 12

¡ES TU OPORTUNIDAD!



FORMACIÓN PICE

Caja, reposición y atención al cliente
(120h.) + Empleabilidad (60h.)



¡GRATUITO!

 ALCÁZAR DE SAN JUAN

MÁS INFO



Dirigido a:

Jóvenes activos en el Sistema
Nacional de **Garantía Juvenil**

**Posibilidad de inserción laboral con
ayuda a la empresa de 5.000 euros**



Del **18 de abril** al **11 de junio**
De **9:00 a 14:00h.** de lunes a viernes
Centro de Formación Devis de Alcázar de San
Juan. C/ Pintor Jose Luis Samper s/n



Inscripciones:
Esther Almendral **628 56 88 15 /**
ealmendral@camaracr.org
Centro de Formación Devis
926 54 54 12

¡ES TU OPORTUNIDAD!

FORMACIÓN PICE

Salvamento y socorrismo acuático.
Homologado por la Federación Nacional +
Empleabilidad (60h.)



¡GRATUITO!

 CAMPO DE CRIPTANA

MÁS INFO



Dirigido a:

Jóvenes activos en el Sistema
Nacional de **Garantía Juvenil**

**Posibilidad de inserción laboral con
ayuda a la empresa de 5.000 euros**



Del **4 de abril** al **7 de junio**
De **10:00 a 14:00h** y de **16:00 a 20:00h.**
Viernes, sábado y Domingo
Piscina Climatizada de Campo de Criptana



Inscripciones:
Esther Almendral **628 56 88 15 /**
ealmendral@camaracr.org
Fitpro by Ocio y Deportes
618 21 90 21 / 659 67 94 06

¡ES TU OPORTUNIDAD!

FORMACIÓN PICE

Mantenimiento de instalaciones deportivas con zonas verdes (120h.) + Empleabilidad (60h.)



¡GRATUITO!

 TOMELLOSO

MÁS INFO



Dirigido a:

Jóvenes activos en el Sistema Nacional de **Garantía Juvenil**

Posibilidad de inserción laboral con ayuda a la empresa de 5.000 euros



Del 15 de abril al 6 de junio

De 9:00 a 14:00h. de lunes a viernes

Clipe C/ Valle de Alcudia s/n. Tomelloso



Inscripciones:

Esther Almendral 628 56 88 15 /

ealmendral@camaracr.org

Clipe: 926 52 88 01. Ext. 1490

¡ES TU OPORTUNIDAD!

CURSO

EI ESCUELA
INDUSTRIAL
DE OFICIOS

itecam
Centro Tecnológico Industrial de Castilla-La Mancha

Diseño de productos de fabricación mecánica

Presencial. Instalaciones de la Escuela Industrial de Oficios en Tomelloso

Duración: 600 horas de formación y 80 horas de prácticas en empresa.

Fecha de inicio: Próximamente.

Objetivo

Diseñar productos para su obtención por fabricación mecánica, con criterios de calidad, seguridad y respeto al medio ambiente.

Contenidos

- **MF105_3:** Diseño de productos.
- **MF106_3:** Automatización de los productos.
- **MF107_3:** Documentación técnica para productos.
- **MP096:** Prácticas profesionales no laborales.

Ocupaciones

Delineante proyectista, Técnico en CAD
y Técnico en desarrollo de productos

Becas para desplazamiento y para colectivos prioritarios

Requisitos

- Es necesario tener bachiller o superior.
- Estar desempleado.



100%
GRATUITO



Más información:

- 926 50 10 60 / 621 19 81 22
- formacion@itecam.com



**¡PLAZAS
LIMITADAS!**



Cofinanciado por:

CURSO

E I D ESCUELA
INDUSTRIAL
DE OFICIOS

itecam
Centro Tecnológico Industrial de Castilla-La Mancha

Operaciones de fontanería y calefacción-climatización doméstica

Presencial. Instalaciones de la Escuela Industrial de Oficios en Tomelloso

Duración: 320 horas de formación y 160 horas de prácticas en empresa.

Fecha de inicio: Primer cuatrimestre 2024.

Objetivo

Realizar la instalación de tuberías, preparando, cortando y uniendo tubos de diferentes tipos de materiales según el tipo de instalación. Montar y/o desmontar aparatos sanitarios, radiadores y aparatos de climatización de uso doméstico, con las condiciones adecuadas de calidad y seguridad, de acuerdo a las normas establecidas.

Contenidos

- **MF1154_1:** Instalación de tuberías.
- **MF1155_1:** Instalación y mantenimiento de sanitarios y elementos de climatización.
- **MP0090:** Prácticas profesionales no laborales.

Requisitos

- No es necesario tener titulación.
- Estar desempleado.

Ocupaciones

Fontanero instalador-mantenedor, fontaneros, instaladores de tuberías en general, mantenedor de calefacción, mantenedor de climatización, instalador mantenedor de redes de riego y fuentes decorativas e instalador mantenedor de redes contra incendios.

Becas para desplazamiento y para colectivos prioritarios

100%
GRATUITO

Más información:

- 926 50 10 60 / 621 19 81 22
- formacion@itecam.com

**¡PLAZAS
LIMITADAS!**

Cofinanciado por:

OFERTA DE EMPLEO

MONTADOR INDUSTRIAL ¡16 CONTRATACIONES!

- ➔ **OBTENCIÓN CERTIFICADO DE PROFESIONALIDAD OPERACIONES AUXILIARES DE FABRICACIÓN MECÁNICA Y MONTAJE Y PUESTA EN MARCHA DE BIENES DE EQUIPO Y MAQUINARIA INDUSTRIAL**
- ➔ **CONTRATACIÓN EN FORMACIÓN EN ALTERNANCIA CON EL EMPLEO**



REQUISITOS

- No es necesario tener la ESO.
- Edad: entre 18 y 30 años.
- Beneficiario de Garantía Juvenil.
- Estar desempleado.

MODALIDAD

- **Presencial**

Escuela Industrial de Oficios Itecam
c/ Campo, 138. Tomelloso (Ciudad Real)

Más información:

- 926 50 10 60 / 621 19 81 22
- formacion@itecam.com

COFINANCIADO



EMPU-G +16

DESCUBRE TU POTENCIAL LABORAL

- ¿Eres un/a joven entre 16 y 22 años?
- ¿Estás buscando una oportunidad para desarrollar tus habilidades profesionales?
- ¿Necesitas orientarte en el mundo laboral?
- Esta formación y orientación es perfecta para ti.

¿QUÉ OFRECEMOS?

- ✓ Orientación gratuita.
- ✓ Guía laboral. (PDF)
- ✓ Ofertas formativas y laborales actuales.
- ✓ Profesionales en el ámbito sociolaboral.

HORARIO:
MIÉRCOLES 11:30 A 12:30
LUGAR:
CENTRO JOVEN DE
SOCUÉLLAMOS



Para más información:



613053542
681988357



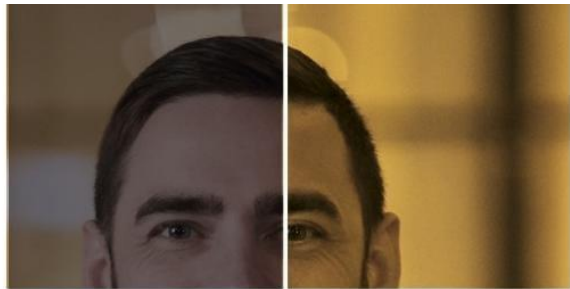

Centro de
Formación
Hostelería

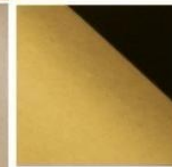

CERTIFICADO DE PROFESIONALIDAD
**SERVICIOS DE
RESTAURANTE**



REQUISITOS

-  Curso totalmente **GRATUITO**
-  Dirigido a **DESEMPLEADOS**
-  Inicio en **Enero**

| | |
|---|------------|
|  | 640H |
|  | Presencial |



Llamanos y reserva tu plaza
621 233 929 ó 926 531 384

OTRA INFORMACIÓN DE INTERÉS:

<https://garantiajuvenil.sepe.es/login.action>



Formación 45+



Se trata de un programa formativo y de acompañamiento directo al colectivo de personas sin empleo en edades comprendidas entre los 45 años y 60 años (ambos inclusive), adaptado a sus capacidades y con la finalidad de que obtengan la formación y/o cualificación en materia de digitalización, de manera que todo ello conduzca a la inserción laboral de los mismos y a mejorar la empleabilidad de personas desempleadas o inactivas, especialmente de aquellas con mayores dificultades de acceso al mercado laboral.

El objetivo del programa 45+ es ofrecer una acción directa al colectivo de personas sin empleo con 45 años o más, adaptada a sus capacidades para que obtengan la formación y/o cualificación

necesaria que mejor se adapte a los requisitos de las empresas, de manera que todo ello favorezca su inserción laboral

El programa se compone de un conjunto de acciones diseñadas con el fin de acercar a cada participante al empleo:

- 1. Orientación para la reconversión:** Diagnóstico realizado por un orientador al participante, centrado en analizar su punto de partida mediante un informe que permita contar con una visión clara sobre sus debilidades y claves de mejora.
- 2. Formación troncal en competencias digitales transversales:** Esta formación está centrada en mejorar las competencias digitales del participante, que en términos generales cuenta con un importante déficit en el manejo de herramientas digitales. El objetivo es favorecer la búsqueda de empleo y la competitividad del perfil profesional.
- 3. Acompañamiento hacia el empleo:** El objetivo es continuar con el proceso de orientación del participante que ha finalizado la formación troncal en competencias digitales transversales. Se realizará un diagnóstico de reconversión, directamente vinculado al mercado de trabajo, estableciendo de forma clara una hoja de ruta que ayude al desempleado a conseguir un puesto de trabajo.

Los cursos son gratuitos al estar cofinanciados por el Fondo Social Europeo en el marco del Programa Operativo de Empleo, Formación y Educación 2014-2020 (POEFE).

<https://www.camaracr.org/formacion/formacion-45/>

INFORMACIÓN A TENER EN CUENTA:

Aquellas personas interesadas en inscribirse a este boletín y recibirlo por correo electrónico cada semana, deben mandar sus datos a la siguiente dirección de correo electrónico: agenciadedesarrollosocuellamos@gmail.com o ponerse en contacto con el teléfono 926 69 94 72.

Las personas que deseen dejar de recibir este boletín de empleo del Ayuntamiento de Socuéllamos, pueden enviar un e-mail a la dirección: agenciadedesarrollosocuellamos@gmail.com; solicitando su baja en el servicio especificando en el Asunto: **BAJA**